



# Taller Práctico Osteoarticular

## Articulación de Hombro

José Bonilla Domingo  
jbonilla@clinic.ub.es

Cristian Figueira Sánchez  
figueira@clinic.ub.es

Isaac Pomés López  
ipomes@clinic.ub.es

# Músculo Bíceps

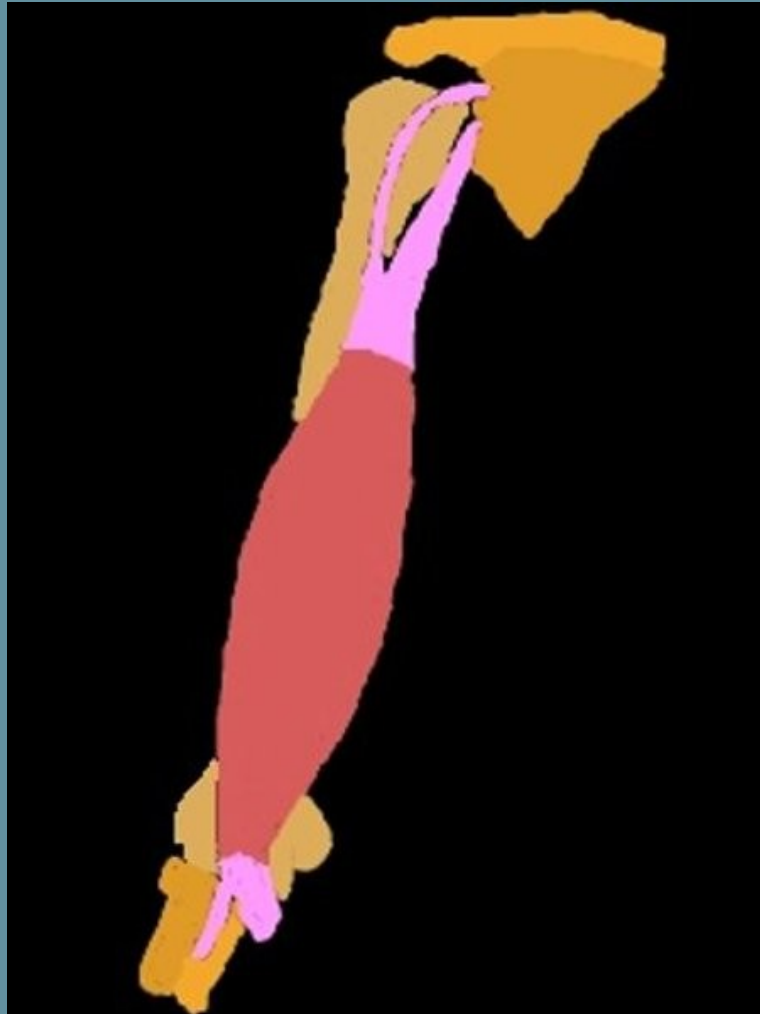

M Bíceps Braquial (BB).

O: Tiene dos orígenes.

Porción Larga:

Cara supraglenoidea de la escápula.

Rodete glenoideo, mediante un tendón situada en el interior de la articulación escápulohumeral.

Porción Corta:

Apófisis coracoides, soldándose en su origen con el tendón del músculo coracobraquial.

I: Tiene dos inserciones.

Tuberosidad bicipital del radio.

Expansión aponeurótica del bíceps, lacertus fibrosus que se inserta en las aponeurosis; del músculo braquial anterior y del músculo pronador redondo.

TSS

# Tendón Porción Larga M. Bíceps / Tendón M. Pectoral Mayor

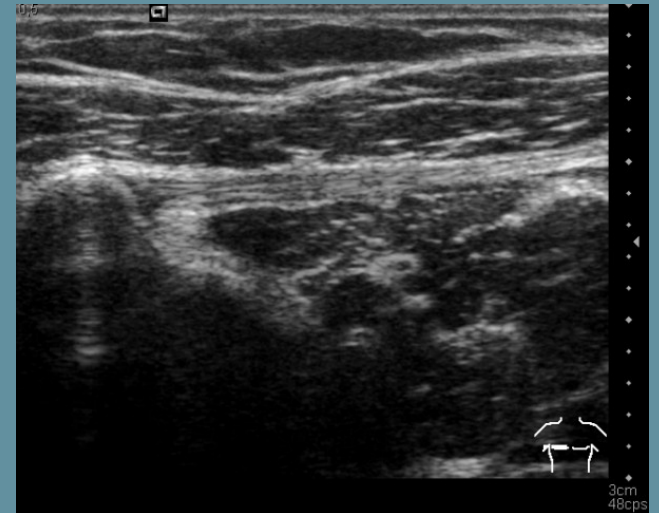

TSS

# Tendón Porción Larga M. Bíceps

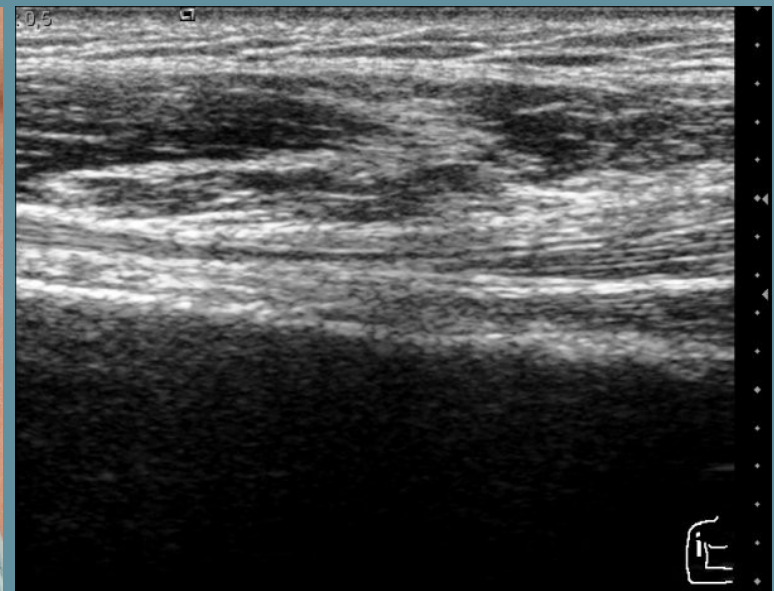

# Músculo Subescapular

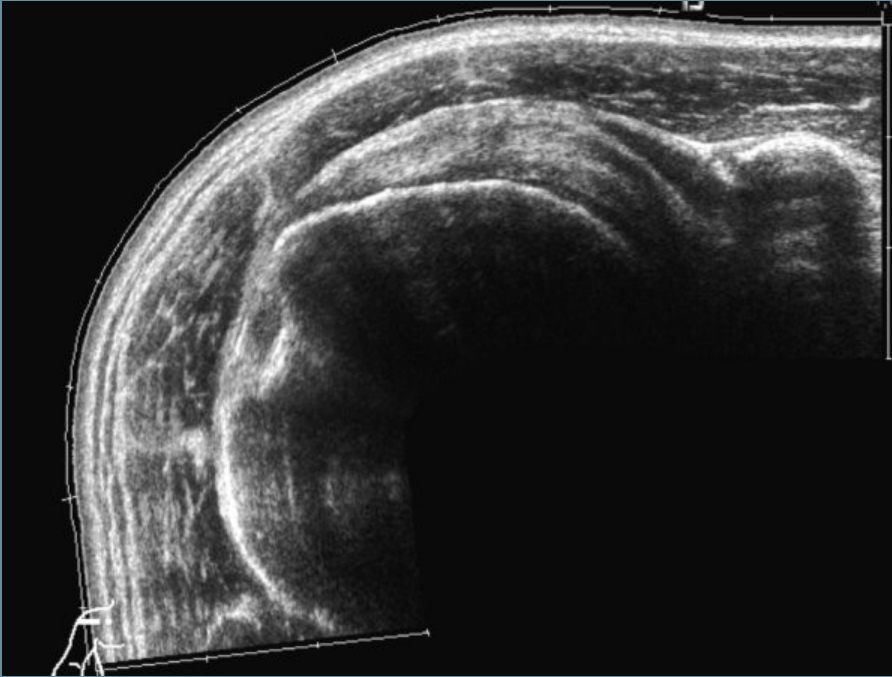

Músculo Subescapular.

O:

Crestas óseas de la fosa subescapular por medio de hojas tendinosas.

I:

Por medio de un tendón se inserta en el trocán.

TSS

# Tendón M. Subescapular

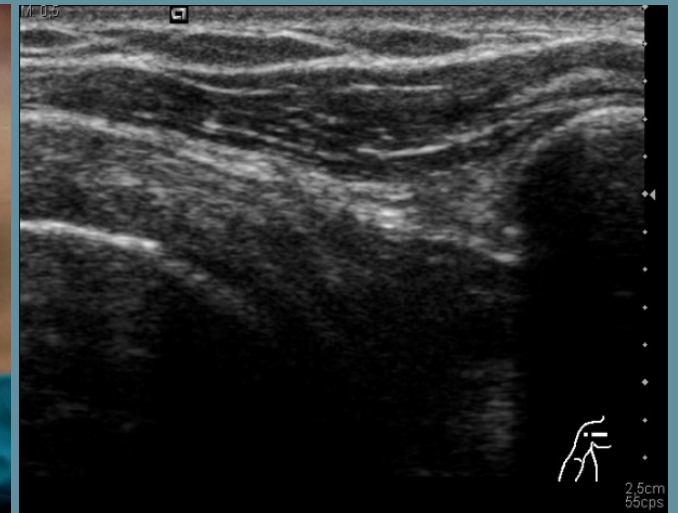

TSS

# Tendón M. Subescapular

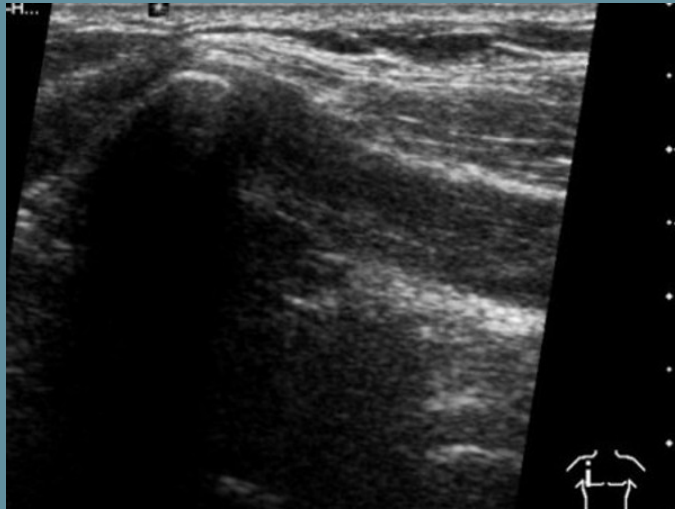



# Articulación Acromio Clavicular

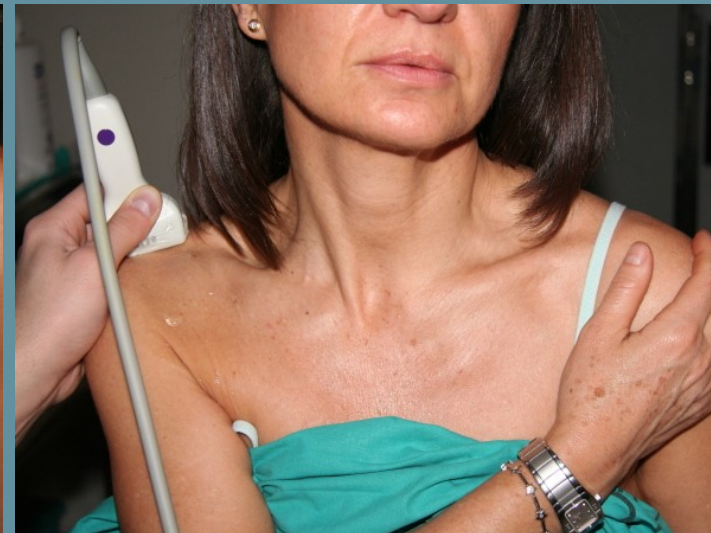

# Músculo Supraespinoso

M Supraespinoso.

O:

En la Fosa Supraespinosa, por medio de fibras tendinosas muy cortas.

La parte externa del músculo pasa por debajo del acromion y continua con un tendón.

I:

Troquiter del húmero, en la carilla más superior.

La parte más externa del tendón se encuentra recubierta por el músculo deltoides



TSS

# Tendón Músculo Supraespinoso

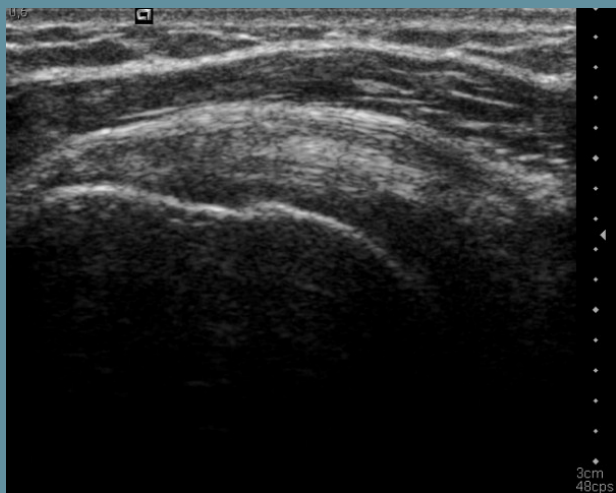

TSS

# Tendón Músculo Supraespinoso

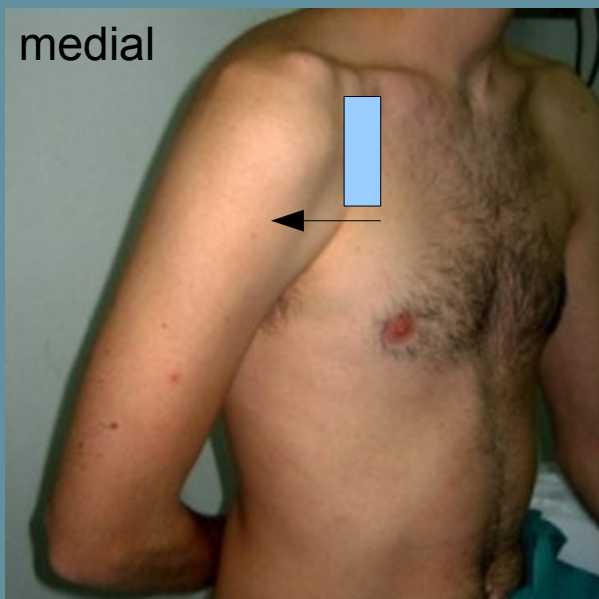

# Ligamento Coracoacromial

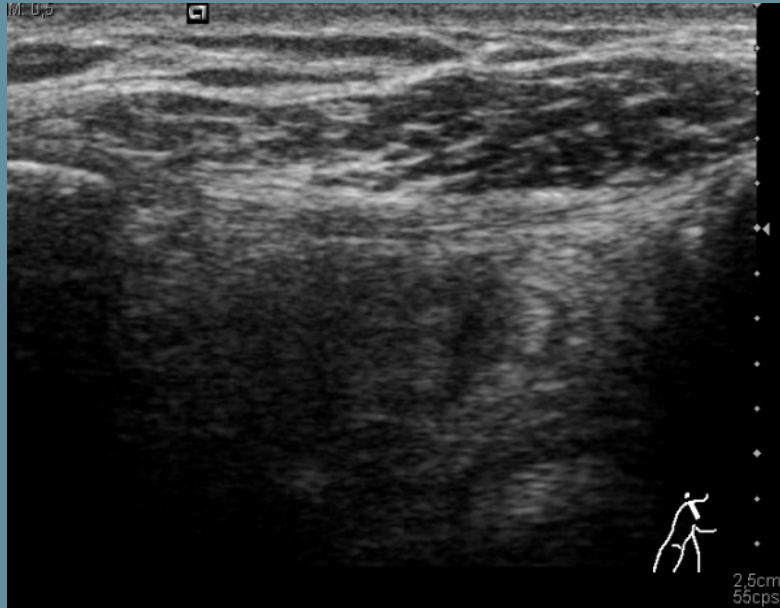

## Ligamento Coracoacromial

Entre la Apófisis Coracoides y el Acromion existe un gran espacio, cerrado por una lámina fibrosa que es el Lig. Coracoacromial.

O:

Parte externa de la apófisis coracoides.

I:

Vértice del acromion, por delante de la articulación acromioclavicular.

# Músculo Infraespinoso

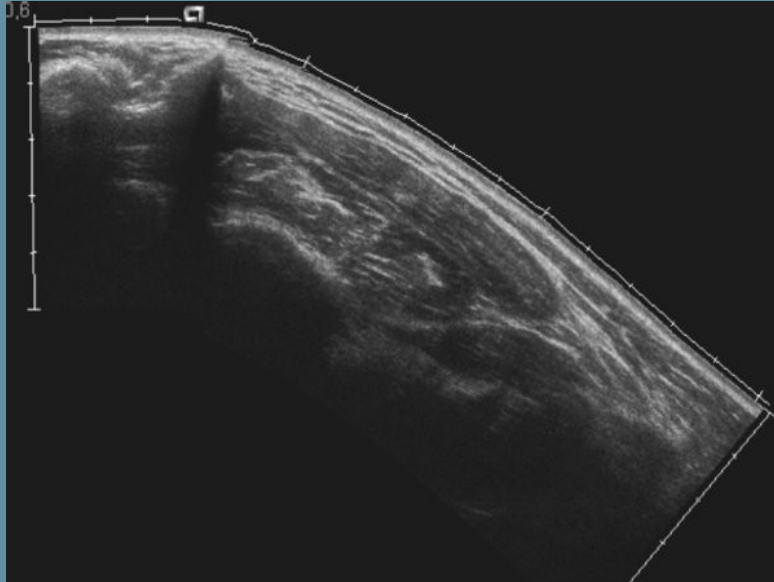

M Infraespinoso.

O:

En la porción de la fosa infraespinosa, que está situada por dentro de la espina del omoplato, por medio de fibras musculosas muy cortas.

I:

Por medio de un tendón en la carliia media del troquiter, entre el supraespinoso que se inserta por arriba y entre el redondo menor que se inserta por abajo.

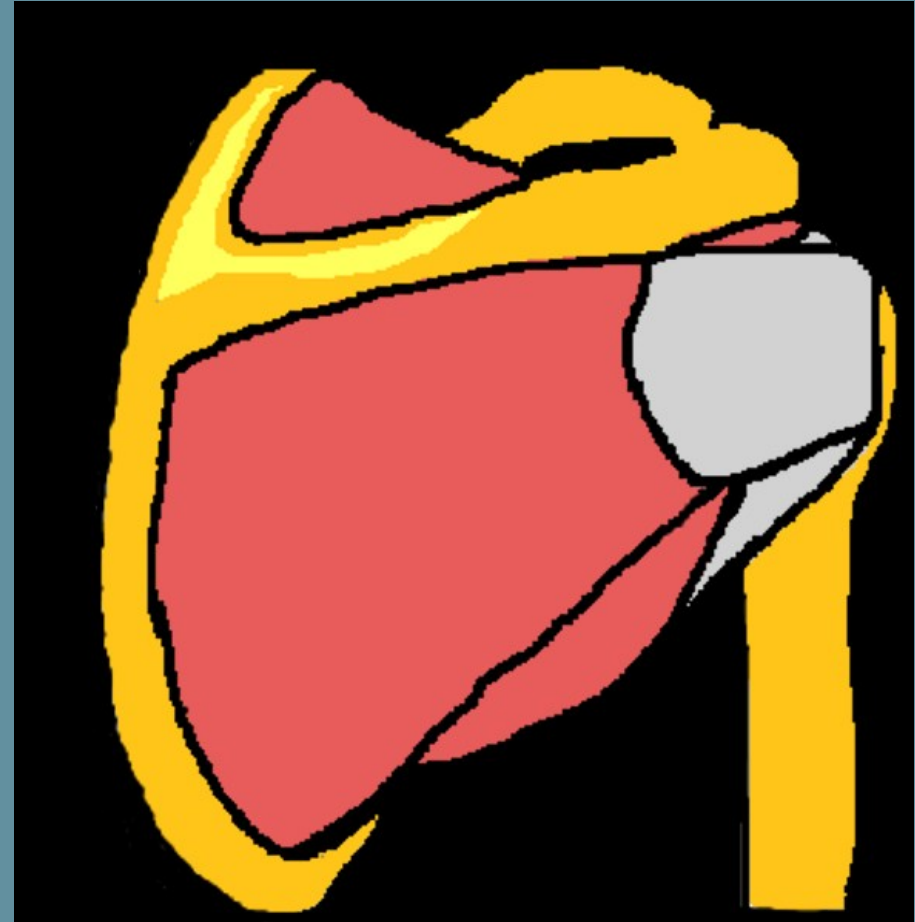

TSS

# Tendón Músculo Infraespinoso

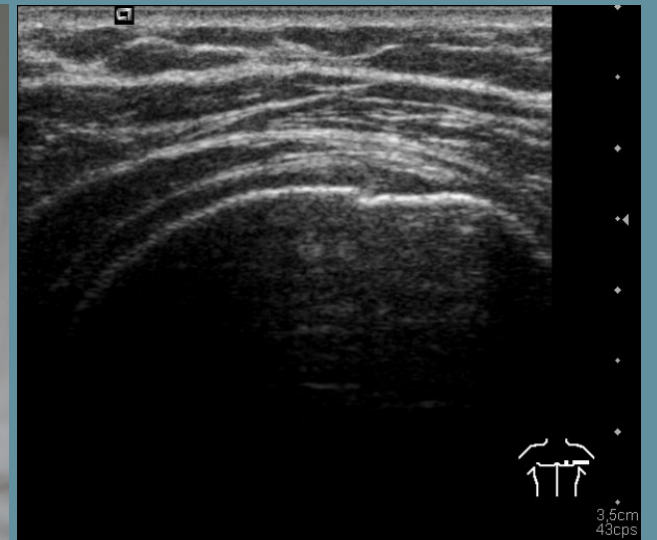
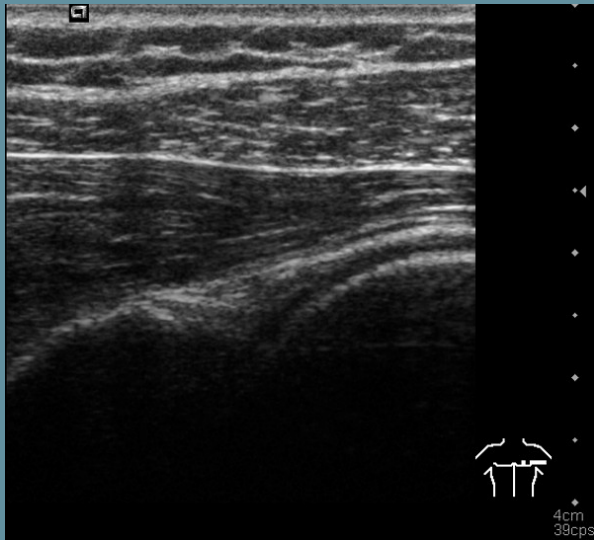

TSS

# Tendón Músculo Infraespinoso

